ВНЕСЕНИЕ ИЗМЕНЕНИЙ В ПРАВИЛА ЗЕМЛЕПОЛЬЗОВАНИЯ И ЗАСТОЙКИ МУНИЦИПАЛЬНОГО ОБРАЗОВАНИЯ "ГАХАНСКОЕ"
КАРТА ГРАДОСТРОИТЕЛЬНОГО ЗОНИРОВАНИЯ М 1:5000, М 1:25000

ГАХАНСКОЕ МУНИЦИПАЛЬНОЕ ОБРАЗОВАНИЕ М 1:25000

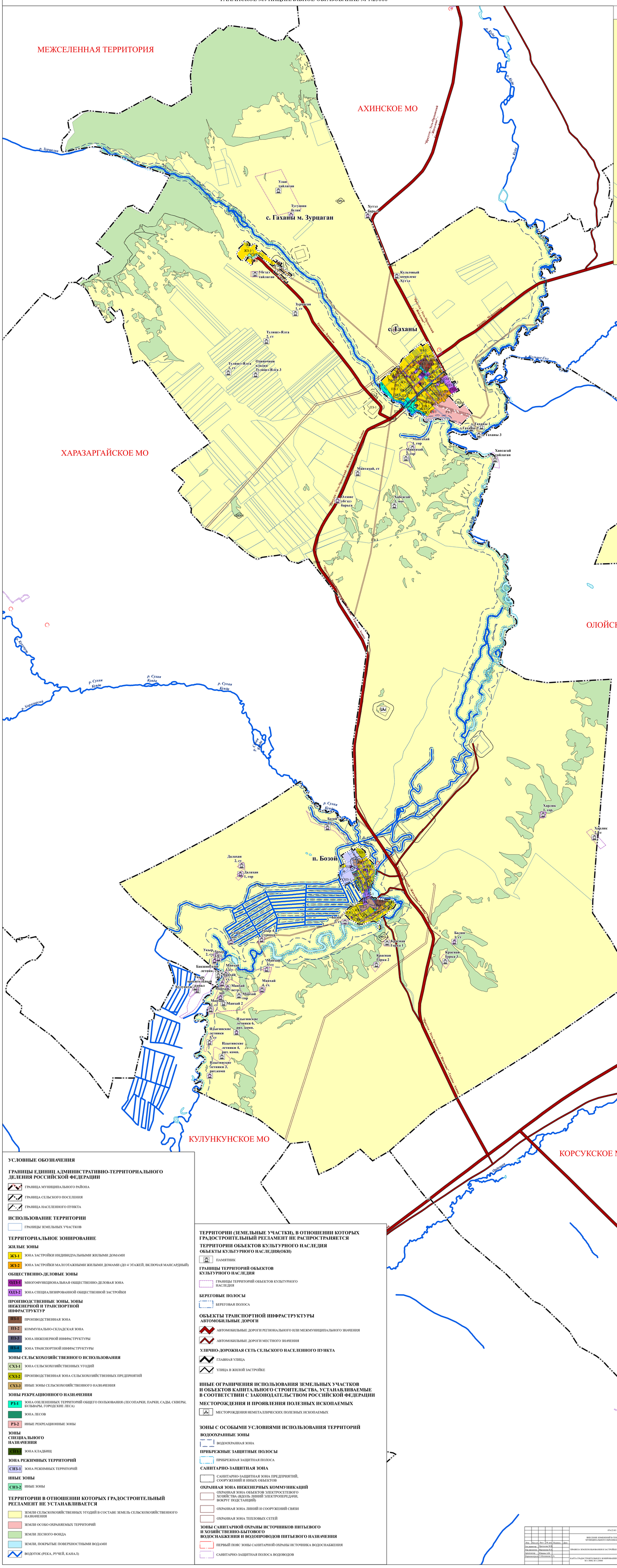
МЕЖСЕЛЕННАЯ ТЕРРИТОРИЯ
АХИНСКОЕ МО
ХАРАЗАРГАЙСКОЕ МО
БАЯНДАЕВСКИЙ РАЙОН
ОЛОЙСКОЕ МО
КУЛУНКУНСКОЕ МО
КОРСУКСКОЕ МО
с. Гаханы м. Зурцаган
с. Гаханы
п. Бозой
р. Зурцаган
р. Ахинский Гол
р. Сухая Куйда
р. Харлунгай
Иркутск - Усть-Ордынский - Жигловка - Гаханы - Хамна
Гаханы - Мухоршибирь
Ольхонка
Зурцаган 1, ст
Тулиш-Ялга 2, ст
Тулиш-Ялга 1, ст
Одиночная кладка Тулиш-Ялга 3
Маитахай 1, тор
Маитахай 2, тор
Маитахай, ст
Олзоне убгэ барьса
Хабсагай 1, мог
Хапсагай 1, кладбище
Хапсагай 2, кладбище
Харлик 1, тор
Харлик 2, ст
Далахан 2, ст
Далахан 1, тор
Базой 1, ст
Базой 2, ст
Усыр 2, ст
Усыр 4, стоянка
Усыр, усыр 2, ст
Бакшинские летники, ст
Усыр, оросительный канал
Кулункун
Маихай 3, ст
Маихай 5ст
Маихай 4, ст
Маихай 1, ст
Маихай 2
Маихай 1, ветр
Маихай 1, мог
Маихай гор
Ильгинские летники 6, рит. комп.
Ильгинские летники 5 ст
Ильгинские летники 4, рит. комп.
Ильгинские летники 3, ритуком
Красная Горка 1
Красная Горка 2
Красная Горка 3
Балин 1, ст
Хутэл барьса
Культовый комплекс Хутэл
Улан тайлаган
Тутэшин булак
Убгэл тайлаган
Ухэл тайлаган
Ухэл-Ташуй
Ухэл-Ольхонский
Ухэл-Ташуй
Ухэл-Ольхонский
Ухэл-Ольхонский
Ухэл-Ольхонский